

| | |
|---|--------------------|
| Podpiszka się ze niniejszym dokumentem został opracowany w wyniku prac geodezyjnych i kartograficznych, których rezultaty stanowią operat techniczny wpisany do ewidencji mapieratów Państwowego Zasobu geodezyjnego i kartograficznego | |
| Organ prowadzący państwowy zasób geodezyjny i kartograficzny | STAROSTA WIELUŃSKI |
| Identyfikator ewidencyjny materiału zasobu-operatu technicznego | P.1017. 2014. 218 |
| Data wpisania operatu technicznego do ewidencji mapieratów Państwowego Zasobu | 08. 04. 2014 |
| Imię, nazwisko i podpis osoby reprezentującej organ | |

Z up. STAROSTY
Waldemar Pęcherz
GEODETA PAŃSTWOWY

MAPA DO CELÓW PROJEKTOWYCH

Uwaga: nie wyklucza się istnienia w terenie innych przewodów, o których brak informacji wynika z zaszczości historycznych lub niedopehnienia przepisów zgłoszenia do inwentaryzacji.

(Ustawa Prawo Geodezyjne i Kartograficzne z dnia 17 maja 1989r. j.t. – Dz. U. 193 poz. 1287)

| | | | |
|--|---------------|---|--|
| Projektowane obiekty budowlane ZUDP w Wieluniu | | Przebudowa drogi gminnej ZUD 570/13 Kanalizacja deszczowa ZUD 570/13 | |
| Oznaczenie kancelaryjne zgłoszenia pracy geodezyjnej | | GNO.6642.97.214 | |
| Miejscowość | | Wieluń | |
| Numery działek ewidencyjnych | | 1/1, | |
| Obręb ewidencyjny | Identyfikator | 101709_4.0012 | |
| | Nazwa | 12 | |
| Jednostka ewidencyjna | Identyfikator | 101709_4 | |
| | Nazwa | Wieluń – miasto | |
| Skala mapy | | 1:500 sekcja 131.412.184.3, 232.1 | |
| Nazwa układu współrzędnych | | Prostokątnych płaskich | |
| Wysokości | | 1965/1 | |
| Oznaczenie granic obszaru który był przedmiotem aktualizacji | | Kronstadt "60" | |
| Oznaczenie i informację o służebnościach gruntowych mających wpływ na zagospodarowanie gruntów, zlokalizowanych w granicach projektowanej inwestycji | | ----- | |
| Oznaczenie i symbol konturu użytku gruntowego, który nie jest ujętymiony w bazie danych ewidencji gruntów i budynków | | | |
| Stan aktualny na dzień | | 2014-04-05 | |
| Data sporządzenia mapy | | 2014-04-07 | |
| Numer księgi robót | | 52/2014 | |
| | | GEODETA UPRAWNIIONY inż. Damian Marciniak Upr. nr 20843 | |
| | | Kierownik roboty | |

Szkie lokalizacji SKALA 1:25000

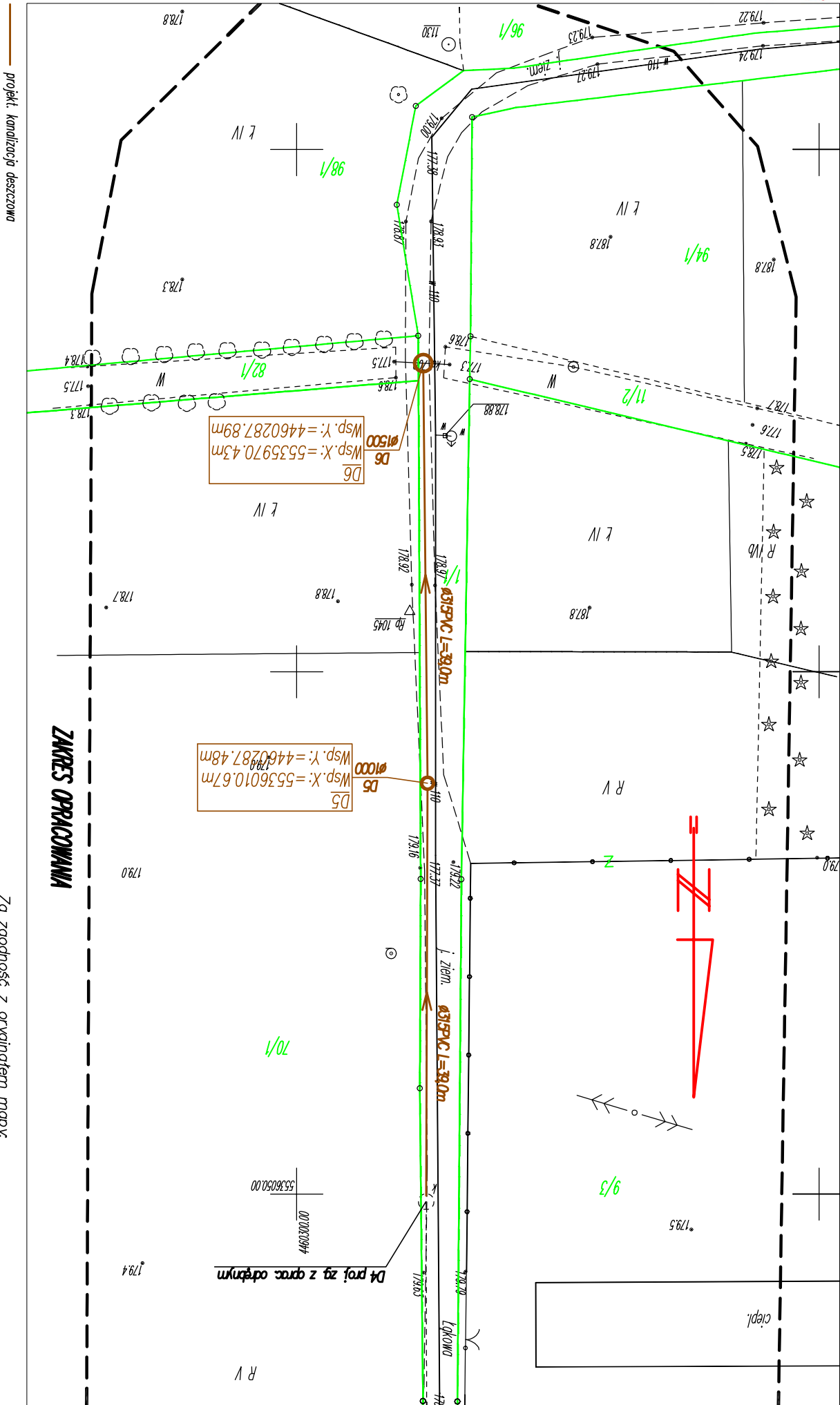
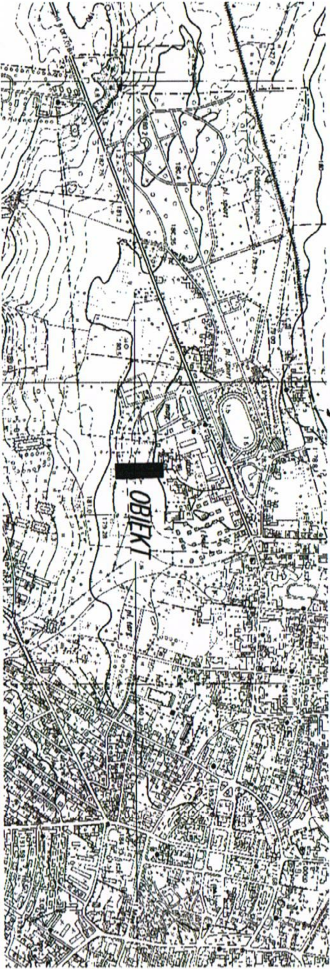

Za zgodność z oryginałem mapy:

| | | | |
|----------------------------|---|--|---------|
| MULTI-PROJEKT S.C. | | 98-300 Wieluń ul. Świętej Barbary 26 tel./fax 043 / 8439341 tel.kom. 506 151165 | |
| Siedlisko koncepcja | | BRANŻA DROGOWA | |
| Adres inwestycji | dz.nr 1/1, 82/1 obręb 12 Wieluń, ul. Łękowa | | |
| Obiekt | Budowa kanalizacji deszczowej | | |
| Inwestor | Gmina Wieluń, pl. Kazimierza Wielkiego 1, 98-300 Wieluń | | |
| Nazwa rysunku | PROJEKT ZAGOSP. TERENU | | |
| FUNKCJA | imię i nazwisko nr uprawnień, izba | podpis | |
| Projektant Br.Sanitarne | mgr inż. Mariusz Kościelny upr. do proj. bez ogr. w sanitarnej upr.projekt. OPL/0546/POOS/09 izba OPL/IS/0007/10 | | |
| Opracował: | mgr inż. ADAM MORAWIAK | | |
| Skala | 1:500 | Data opracowania | 04.2014 |
| | | Nr rysunku | Z1 |